NOKTURNE

GROUPE LOUEMOI

SOLUTIONS POUR VOS EVENEMENTS

CATALOGUE PRODUIT

Frais de technicien & déplacement en plus

SAS LOUEMOI - N° SIRET 932 773 203 00017 - TVA intracommunautaire FR86932773203

V1.0

SFX

AUDIO

ECRAN LED

LUMIERE

ESTRADE

SFX - CO2

Pistolet CO2

- Nécessite 1 bouteille de CO2 (voir page suivante)

50€

Pistolet CO2 Confetti

- Nécessite 1 bouteille de CO2 (voir page suivante)
- 1 sachet de confettis inclus

60€

Co2 Jet

- DMX ou Déclenchement électrique
- Nécessite 1 bouteille de CO2 (voir page suivante)

70€

Confetti Blaster

- DMX ou Déclenchement électrique
- Nécessite 1 bouteille de CO2 (voir page suivante)

200€

SFX - CO2

Bouteille B20 15kg

- Bouteille permettant de diffuser de la fumée blanche
- Durée : 30 sec

100€

Bouteille B50 37,5kg

- Bouteille permettant de diffuser de la fumée blanche
- Durée : 75 sec

160€

SFX - Fumée

Fumée Lourde

- Imite l'effet Carboglace
- Temps de chauffe : 4 minutes
- Télécommande ou Dmx
- Liquide inclus

100€

Fumée Lourde Glace

- Nécessite des glaçons carboniques

40€

Co2 Jet Mac Mah

- Imite l'effet CO2 dans des petites salles
- Lumière Led
- Télécommande ou Dmx
- Liquide inclus

60€

Co2 Jet Showven

- Imite l'effet CO2
- Lumière Led
- Dmx
- Liquide inclus

150€

SFX - Fumée

Hazer

- Machine à brouillard
- Télécommande ou DMX
- Liquide inclus

50€

Hazer Stage

- Machine à brouillard
- DMX ou Manuel
- Liquide inclus

50€

Bidon 5L Mac Mah

- Bidon de 5L supplémentaire pour Co2 Jet Mac Mah

30€

Bidon 5L Showven

- Bidon de 5L supplémentaire pour Co2 Jet Showven

50€

SFX - Confettis

Mini canons à confettis

- Tir de 6-8M
- Déclenchement éclectique
- Peut diffuser des Confettis ou Serpentins

50€

Moyen canons à confettis

- Tir de 8-10M
- DMX ou Déclenchement électrique
- Peut diffuser des Confettis ou Serpentins

70€

Grand canon à Confettis

- Tir de 15-20M
- DMX ou Déclenchement électrique
- Peut diffuser de l'eau, Confettis ou Serpentins

150€

Très grand canon à Confettis

- Tir de 15-20M
- DMX ou Déclenchement électrique
- Peut diffuser des Confettis ou Serpentins

150€

SFX - Confettis

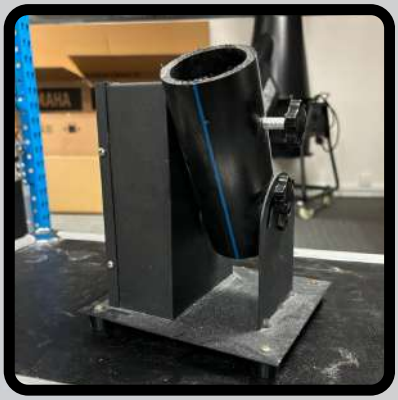

Décl Electrique COURANT

- Déclenchement électrique
- 1 tube de confettis inclus
- Peut accueillir jusqu'à 1 tube de confettis

30€

Décl Electrique 4 DMX

- DMX ou Déclenchement électrique
- 4 tube de confettis inclus
- Peut accueillir jusqu'à 4 tubes de confettis

120€

Pistolet à confettis Noir

- Déclenchement à l'aide de la gâchette
- 3 Tubes de confettis inclus

60€

Pistolet confettis Noir Led

- Déclenchement à l'aide de la gâchette
- 3 Tubes de confettis inclus

70€

SFX - Confettis

80 cm

Tube de Confettis

- Tube de Confettis à déclenchement électrique (nécessite les machines au dessous)
- Tube de 80cm

15€

Blower confettis

- Projection: 20-25M
- DMX ou Déclenchement électrique
- Durée, vitesse et angle ajustable

150€

Ventilateur confettis

- Projection: 8-12M
- Déclenchement électrique
- Angle ajustable

150€

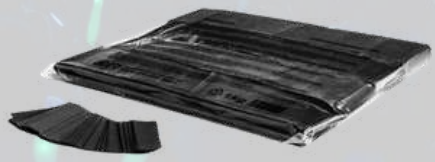

Confettis

- Sachet de 1KG rectangle
- Flame retardant (B1)
- Plusieurs couleurs

20€

SFX - Etincelles

Torche 2M 30 sec

- Déclenchement via un bouton rouge
- Jets de scène à hauteur de 2M avec durée 30 sec

25€

Torche 3M 30 sec

- Déclenchement via un bouton rouge
- Jets de scène à hauteur de 3M avec durée 30 sec

30€

Pistolet 2M 30 SEC

- Déclenchement via la gâchette
- Jets de scène à hauteur de 2M avec durée 30 sec

25€

Pistolet 3M 30 SEC

- Déclenchement via la gâchette
- Jets de scène à hauteur de 3M avec durée 30 sec

30€

SFX - Etincelles

électrique

- Télécommande ou DMX
- Durée : 6-8min
- Hauteur de projection: 1-5M
- **1 sachet de poudres inclus**

100€

SparkJet

- Hauteur de projection: 6M ou 10M
- Consommation: 10-15g/tir
- **1 sachet de poudres inclus**

150€

électrique tournant

- Télécommande ou DMX
- Durée : 6-8min
- Hauteur de projection: 1-5M
- **1 sachet de poudres inclus**

150€

électrique waterfall/pluie

- Télécommande ou DMX
- Durée : 6-8min
- Hauteur de projection: 3-5M
- **1 sachet de poudres inclus**

80€

SFX - Etincelles

Pistolet à étincelles

- Sur batterie (autonomie 15-20min)
- Temps de charge: 40min
- Hauteur de projection: 2-4M
- **1 sachet de poudres inclus**

150€

Pistolet à étincelles

- Sur batterie (autonomie 15-20min)
- Temps de charge: 40min
- Hauteur de projection: 2-4M
- **1 sachet de poudres inclus**

100€

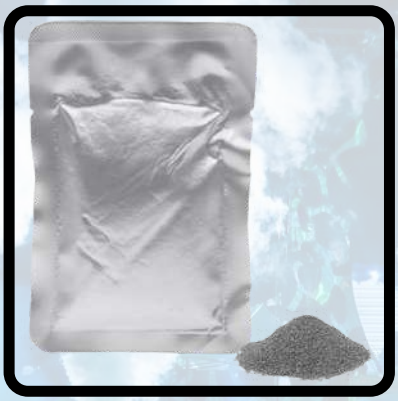

Poudres étincelles

- Pour Machine électrique, tournant et waterfall
- 1 sachet de 100g

50€

Poudres étincelles

- Pour SparkJet
- 1 sachet de 100g

50€

SFX - Etincelles

Poudres étincelles

- Pour Pistolet à étincelles
- 1 sachet de 100g

80€

SFX - Flammes

Pistolet à flammes

- Distance de projection : 2-3M
- **1 cartouche de flamme inclus**

100€

Machine à flammes mono

- Distance de projection : 2-3M
- **1 cartouche de flamme inclus**

60€

Machine à flammes triples

- Distance de projection : 2-3M
- **1 cartouche de flamme inclus**

150€

Cartouche de flamme

- Distance de projection : 2-3M
- Utilisé pour les machines à flammes listées ci-dessus

25€

SFX - Divers

Machine à bulle + fumée

- Télécommande ou DMX
- 4 sorties
- **Liquide à bulle et fumée inclus**

150€

Machine à neige

- Télécommande ou Dmx
- **Liquide inclus**

60€

Machine à Mousse

- Position Fixe ou Rotative 90°
- **Liquide inclus**

150€

Audio

YAMAHA

- 2 têtes DXR 15 MKII + 1 SUB DXS 18 XLF
- Types de connexions: XLR / Jack Audio
- Sources (Bluetooth) + XLR inclus

300€

HK POLAR 12

- Types de connexions: Bluetooth / XLR / Jack Audio
- Sources (Bluetooth) + XLR inclus

100€

DB TECH ES1203

- Types de connexions: Bluetooth / XLR / Jack Audio
- Sources (Bluetooth) + XLR inclus

100€

Monitor/ Retour scène

- 15 Pouces
- Actif

50€

Audio

Système Line Array

- 1500 Personnes
- Adapté pour concert, festival, soirée
- Actif

1500€

Système Line Array

- 3500 Personnes
- Adapté pour concert, festival, soirée
- Passif

2000€

Mixer Yamaha MG16XU

- Avec Flightcase

100€

Console Midas M32R

- Avec Flightcase

250€

Audio

Midas DL32

80€

Cable Ethernet CAT5e 75m

- Distance : 60M
- Récepteur à brancher sur secteur
- Le microphone fonctionne avec 2 piles AA

15€

Shure BLX288/SM58 M17

- Système sans fil 2 canaux
- 2x micros à main sans fil avec capsule dynamique SM 58

100€

Audio

Micro 1 set

- Distance : 50M
- Autonomie du récepteur : 6H
- Le microphone fonctionne avec 2 piles AA

10€

Micro 2 sets

- Distance : 60M
- Récepteur à brancher sur secteur
- Le microphone fonctionne avec 2 piles AA

20€

Micro 4 sets

- Distance : 60M
- Récepteur à brancher sur secteur
- Le microphone fonctionne avec 2 piles AA

30€

Micro Oreillette 4 sets

- Distance : 60M
- Récepteur à brancher sur secteur
- Le microphone fonctionne avec 2 piles AA

30€

Ecran Led

Mur de Led - 2.5M x 1.5M

- Technicien inclus
- Pitch 2,6 (Compatible 4K)
- Possibilité de surélévation à 1M du sol

450€

Mur de Led - 4M x 2M

- Technicien inclus
- Pitch 2,6 (Compatible 4K)
- Possibilité de surélévation à 1M du sol

700€

Façade DJ - 2M x 1M

- Technicien inclus si Mur de Led
- Pitch 2,6 (Compatible 4K)
- Possibilité de surélévation à 1M du sol

200€

Bannière - 1M x 2M (x2)

- Technicien inclus
- Pitch 2,6 (Compatible 4K)
- Possibilité de surélévation à 1M du sol

450€ TTC

Ecran Led

Bannière - 1,5M x 2,5M

- Technicien inclus
- Pitch 2,6 (Compatible 4K)
- Possibilité de surélévation à 1M du sol

400€ TTC

Setup sur mesure

- Technicien inclus
- Pitch 2,6 (Compatible 4K)
- Différentes formes possibles

100€ M2 (1Mx1M)

Lumière

Lumière WASH

- Luminaire LED
- 19 LED RGBW 20 watts contrôlées pixel par pixel,
- Réglage de la température de couleur, canaux DMX, mode théâtre

80€

Lyre beam

- Lyre à faisceau puissant 7R hybride de 230 W, moteurs triphasés, blanc, 15 gobos fixes + blanc.

50€

Projecteur de poursuite

- Projecteur de poursuite professionnel à LED 150 watts,
- 4 couleurs, Iris 0-100%, angle de faisceau 8-15,
- contrôle manuel, 10,2 kg.

80€

Blinder

- 100 W x 4

25€

Lumière

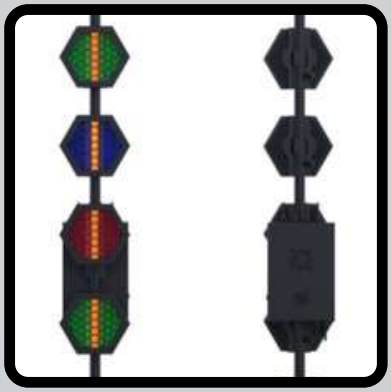

COB strip GRAND

- 60 W x 6
- RGB
- Pieds inclus
- Grand model

50€

COB Retro GRAND

- 60 W x 7
- RGB
- Trépieds inclus
- Grand model

150€

Estrades

Plateau 2Mx1M

- 750kg/m2
- Finition HEXA
- Plateau de 32Kg

25€

Plateau 2Mx0.5M

- 750kg/m2
- Finition HEXA
- Plateau de 16Kg

25€

Plateau 1Mx1M

- 750kg/m2
- Finition HEXA
- Plateau de 16Kg

20€

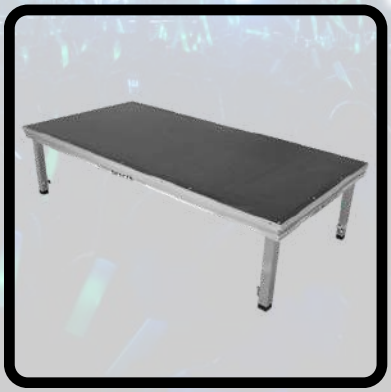

Plateau 1Mx0.5M

- 750kg/m2
- Finition HEXA
- Plateau de 8Kg

20€ TTC

Estrades

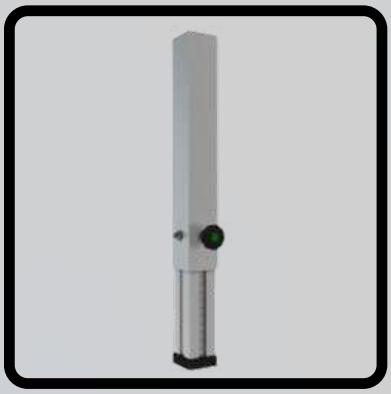

Pied 40cm-60cm

- Pied télescopique
- Profile 60x60

1€/u

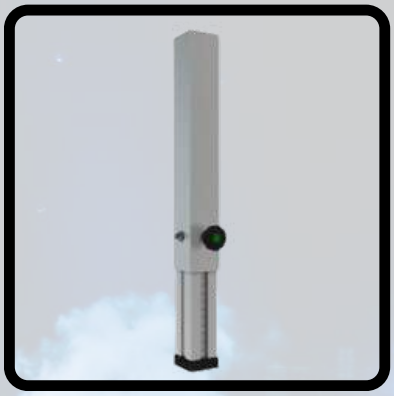

Pied 60cm-1M

- Pied télescopique
- Profile 60x60

1,50€

Barrière de sécurité 1M

- Barrière pour plateau

20€

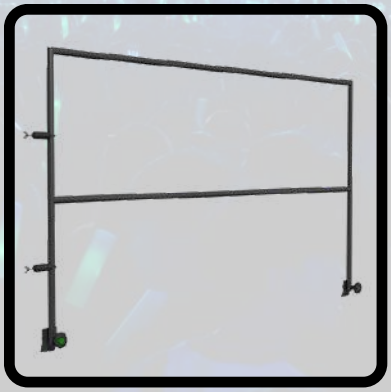

Barrière de sécurité 2M

- Barrière pour plateau

30€

Estrades

Escalier 40cm-60cm

- Escalier de 2 marches

30€

Escalier 60cm-1M

- Escalier de 4 marches

40€

Barrière escalier

- Barrière gauche et droite escalier

40€

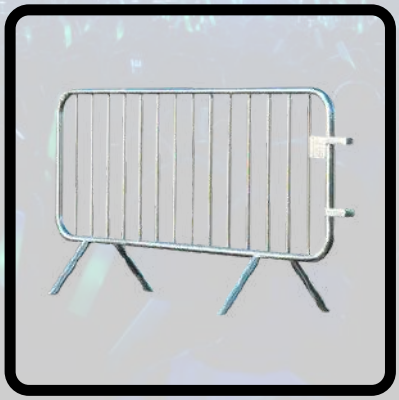

Barrière de sécurité

- Barrière Vauban
- Taille : 1m98 x

10€

Estrades

Jupe 1Mx1M

- Tissus pour cacher les pieds

15€

Jupe 2Mx1M

- Tissus pour cacher les pieds

20€

Structure + Rideau Noir

- Structure + Rideau de 4Mx4M
- Ignifugé

50€

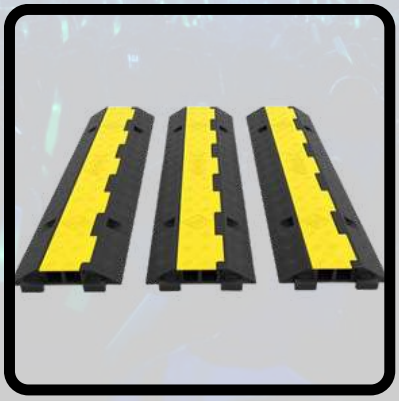

Passage câble

- 1 mètre
- Passage câble electrique et autre

5€/m

Accessoires techniques

TRUSS

- Disponible 1m ou 2m
- Tubes 50x3 mm, entretoises 20x2 mm
- 4 broches, clips de sécurité et coupleurs inclus

20€

FT TRUSS

- Système de fermes en aluminium
- 4 goupilles, clips de sécurité et coupleurs

10€

Tube de Treillis

- 2 mètre ou 1 mètre disponible
- Tube 50x2 mm

2€

Plaque de sol

- Acier 60 cm x 60 cm,
- Epaisseur 8 mm
- 25 kg

15€

Accessoires techniques

Support de levage classique

- Capacité de charge de 220 kg,
- Hauteur maximale 6,5 m, poids unitaire 90 kg, poids plié 1,82 m,
- système de verrouillage automatisé,

60€

Support de levage FOS

- Tour de levage télescopique Line Array
- Capacité de charge de 270 kg,
- hauteur maximale 6,65 m,
- poids unitaire 144 kg, système de verrouillage

80€

Triphasé 32A vers 6p

- Taille : 3U, 1 entrée CEE 5 broches 63 A,
- 2 sorties triphasées 5 broches 32 A, 2
- sorties triphasées 5 broches 16 A,
- Dispositif à courant résiduel 30 mA (RCD)

20€

Triphasé 32A -> 6Prises sortie 32A

- Utilisation intérieure sur traverse ou au sol
- Entrée et sortie CEE 32A
- 6 prises de courant 230V avec fusible 16A

25€

Accessoires techniques

Triphasé 63A -> 2x32A & 2x16A

- Boîtier d'alimentation CEE,
- 1 entrée CEE 5 broches 32 A,
- 6 sorties Shucko

30€

MERCI

A TRÈS VITE !

SAS LOUEMOI - N° SIRET 932 773 203 00017 - TVA intracommunautaire FR86932773203